GOBIERNO DE CHILE
MINSTERIO DE AGRICULTURA
INSTITUTO DE INVESTIGACIONES AGROPECUARIAS
CENTRO REGIONAL DE INVESTIGACIÓN
INIA - RAYENTUÉ

CENTRO DE FRUTALES DE CAROZO

InnovaChile CORFO

SITUACIÓN Y PERSPECTIVAS DEL CENTRO FRUTALES DE CAROZO

INIA RAYENTUÉ

GAMALIER LEMUS

CENTRO DE CAROZOS

Proyecto INIA INNOVA - CORFO :

“Centro de diagnóstico integral y de Transferencia Tecnológica para carozos de exportación”

NOVIEMBRE 2007 OCTUBRE 2011

OBJETIVOS

DE GESTIÓN

• CREAR DE CAPACIDADES REGIONALES PARA ENFRENTAR LOS PROBLEMAS TÉCNICOS DE LOS FRUTALES DE CAROZO EN LA REGIÓN

TECNOLÓGICOS

• TRANSFERIR TECNOLOGÍA EN MANEJO AGRONÓMICO DE LOS FRUTALES DE CAROZO

• EVALUAR POST COSECHA DE VARIEDADES TRADICIONALES Y NUEVAS

OBJETIVO FINAL

Después del cuarto año, este Centro:

- **Será de propiedad público - privada.**
- **Ofrecerá servicios agronómicos a los productores.**
- **Generará nuevos Proyectos de I+D+I**

CONFIGURACIÓN DEL PROYECTO

Etapa 1. Constitución del Centro e infraestructura

- Relación con usuarios
- Difusión del Centro
- Construcción Infraestructura
- Adquisición de equipos
- Unidades de Transferencia Tecnológica
- Plataforma digital

RELACIÓN CON LOS USUARIOS

UNIDAD EJECUTORA INIA	FUENTE DE FINANCIAMIENTO	ASOCIADOS
Gamalier Lemus	INNOVA -CORFO	Consorcio de viveros S.A.
Jorge Carrasco		COOPEUMO S.A.
Alejandro Antúnez		Juan Henríquez M.
Sofía Felmer		Soc. Agrícola San Lucas Ltda.
José Donoso		S.A.F y G. Los Trigales de San Vicente Ltda.
Reinaldo Campos		S. A. de T. e I. El Manantial
Bruno Defilippi		Agrícola Asís Ltda.
Roberto Velasco		Cia. Agrop. COPEVAL S. A.
Paulina Sepúlveda		Soc. Agrícola El Bosque Ltda.
Ing. Agrónomo nn		TRICAL Sudamericana S. A.
Técnico Agrícola nn		

RELACIÓN CON LOS USUARIOS

PERMANENTE RELACIÓN CON LOS USUARIOS

DIFUSIÓN DEL CENTRO

Actividades técnicas:

- Seminarios
- Días de campo
- Visitas de expertos

Informativos radiales

Informativos televisión

Cartillas informativas

CONSTRUCCIÓN DE INFRAESTRUCTURA

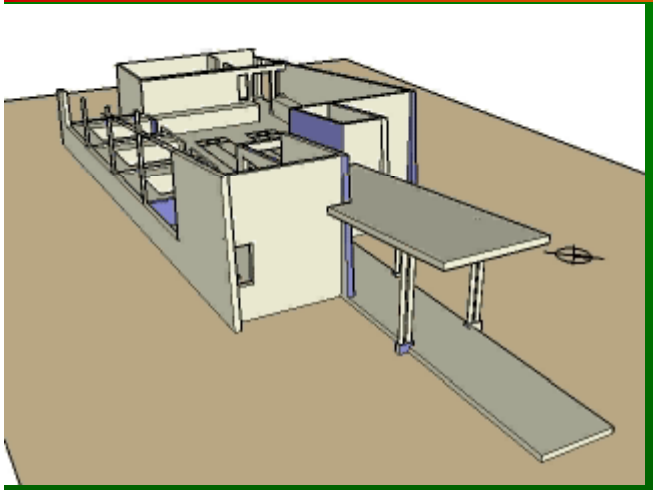

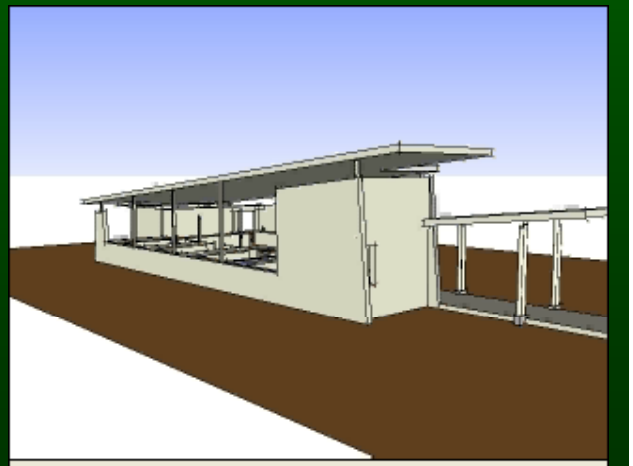

CENTRO CAROZO CON TECHO

ADQUISICIÓN DE EQUIPOS

UNIDADES DE TRANSFERENCIA TECNOLÓGICA

TRANSFERENCIA TECNOLÓGICA

Creación de seis Unidades de Transferencia Tecnológica en la Región

- ZONAS TOPOCLIMÁTICAS

- TEMAS EVALUADOS EN TERRENO Y RELEVADOS POR EL DIRECTORIO

Distribución Módulos Demostrativos

CONFIGURACIÓN DEL PROYECTO

Etapa 2. Producción Paquetes Tecnológicos

- Relación con usuarios
- Definición línea base
- Unidades de Transferencia Tecnológica
- Paquetes tecnológicos
- Giras tecnológicas
- Entrenamientos
- Mapas topoclimáticos
- Estudios económicos

CONFIGURACIÓN DEL PROYECTO

Etapa 3. Generación de Información en Post cosecha de frutales de carozo

Pruebas de variedades:

- **Nuevas**: Relación con viveros
- **En uso actual**: Relación con productores
- **Del proceso de TT**: Relación con U. de TT
- **Según requerimientos**: Directorio

FICHAS TÉCNICAS

CONFIGURACIÓN DEL PROYECTO

Etapa 4. Implementación y puesta en marcha del servicio

Prestación de servicios técnicos:

- Soluciones tecnológicas
- Capacitación
- Centro operativo

GOBIERNO DE CHILE
MINSTERIO DE AGRICULTURA
INSTITUTO DE INVESTIGACIONES AGROPECUARIAS
CENTRO REGIONAL DE INVESTIGACIÓN
INIA - RAYENTUÉ

CENTRO DE FRUTALES DE CAROZO

InnovaChile CORFO

CONCLUSIÓN:

TENEMOS UN AMBICIOSO PROYECTO: TÉCNICO Y DE GESTIÓN, PARA CREAR UN CENTRO, ÚTIL A LA INDUSTRIA DE LOS FRUTALES DE CAROZO DE EXPORTACIÓN.

GAMALIER LEMUS